ଶ୍ରୁତି
୨୪ ମାର୍ଚ୍ଚ ୨୦୧୮

MARKETS TODAY	ପୁଞ୍ଜିବଜାର ହାଲଚାଲ
SENSEX	32,596.54 – 409.73 (– 1.24%)
NIFTY	9,998.05 –116.70 (–1.15%)
ସୁନା 24K (MCX) (Rs/10g.) 30,820	
ଟଙ୍କାର ବିନିମୟ ମୂଲ୍ୟ	
1 Dollar = Rs. 65.00	

ଫ୍ରାନ୍ସରେ ପୁଣି ଆଇଏସ୍ ଆକ୍ରମଣ; ୨ ମୃତ

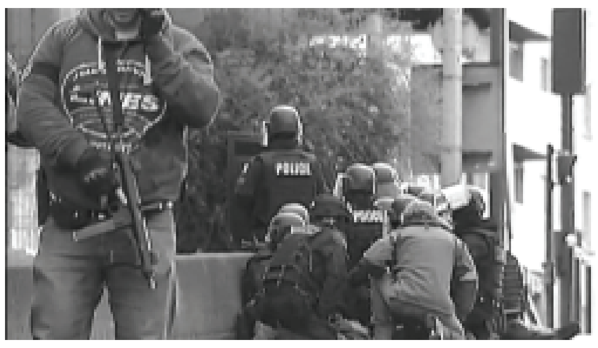

ପ୍ୟାରିସ, ୨୩/୩ (ଏଜେନ୍ସି) : ଦକ୍ଷିଣ ଫ୍ରାନ୍ସର କାରକାସୋନ ସହରର ସୁପରମାର୍କେଟ୍ ଅଞ୍ଚଳରେ ୨ଟି ଘଟଣାକ୍ରମରେ ଆଇଏସ୍‌ଆଇଏସ୍ ଆତଙ୍କବାଦୀମାନେ ୨ ଜଣ ଲୋକଙ୍କୁ ହତ୍ୟା କରିଛନ୍ତି । ଶୁକ୍ରବାର ଦିନ ପ୍ରାୟ ୧୧ଟା ୧୫ ସମୟରେ ଆତଙ୍କବାଦୀମାନେ ଏହି ସୁପରମାର୍କେଟ୍‌ରେ କିଛି ଲୋକଙ୍କୁ ବନ୍ଧକ ରଖି ଗୁଳିଚଳା ଆରମ୍ଭ କରିଦେଇଥିଲେ । ତୁରନ୍ତ ସୁରକ୍ଷାକର୍ମୀଙ୍କ ଅଭିଯାନ ଆରମ୍ଭ ହୋଇଥିଲା । ସମସ୍ତ ବନ୍ଧକଙ୍କୁ ମୁକ୍ତ କରାଯାଇଛି । ଏହି ଘଟଣାରେ ୨ ଜଣ ଆତଙ୍କବାଦୀ ମଧ୍ୟ ନିହତ ହୋଇଛନ୍ତି ।

ୟୁପିରେ ଖାପ୍ ପଞ୍ଚାୟତର ତାଲିବାନି ଶାସନ; ସ୍ତ୍ରୀର ଚରିତ୍ରକୁ ସନ୍ଦେହ କରି ଗଛରେ ବାନ୍ଧି ନିସ୍ତୁକ ପିଟିଲେ

ଲକ୍ଷ୍ନୌ, ୨୩/୩ (ଏଜେନ୍ସି) : ଗାଁ ଦାଣ୍ଡରେ ଚାଲିଲା ଖାପ୍ ପଞ୍ଚାୟତ । ସ୍ତ୍ରୀର ଚରିତ୍ରକୁ ସନ୍ଦେହ କରି ସଭା ମଝିରେ ସ୍ତ୍ରୀକୁ ବେଲ୍ଟରେ ମାଡ଼ ମାରିଲେ ସ୍ୱାମୀ । ଏଭଳି ଏକ ଅଭାବନୀୟ ଘଟଣା ଘଟିଛି ଉତ୍ତରପ୍ରଦେଶର ବୁଲନ୍ଦସହରରେ । ସ୍ତ୍ରୀର ଅନୈତିକ ସମ୍ପର୍କ ଥିବା ସନ୍ଦେହରେ ଗାଁରେ ବସିଥିଲା ଖାପ୍ ପଞ୍ଚାୟତ । ଆଉ ଗାଁ ସଭା ସ୍ତ୍ରୀକୁ ଦୋଷୀ ସାବ୍ୟସ୍ତ କରି ଚାବୁକ ପାହାର ଦଣ୍ଡାଦେଶ ଶୁଣାଇଥିଲେ । ଏହାପରେ ପଞ୍ଚାୟତ ସଭାରେ ଗଛରେ ହାତ ଦୁଇଟିକୁ ବାନ୍ଧି ଅତି ନିର୍ମମ ଭାବେ ସ୍ତ୍ରୀକୁ ପିଟିଚାଲିଥିଲେ ସ୍ୱାମୀ । ଘଟଣାସ୍ଥଳରେ ରୁଣ୍ଡ ହୋଇଥିବା ଲୋକେ କେବଳ ଦେଖଣାହାରୀ ସାଜିଥିଲେ ।

ଉତ୍ତର ପ୍ରଦେଶ ରାଜ୍ୟସଭା ନିର୍ବାଚନରେ କ୍ରସ୍‌ଭୋଟିଂ

ଲକ୍ଷ୍ନୌ, ୨୩/୩ (ଏଜେନ୍ସି) : ଆଜି ଦେଶରେ ରାଜ୍ୟସଭାରେ ଖାଲିପଡ଼ିଥିବା କିଛି ଆସନ ପାଇଁ ଅନୁଷ୍ଠିତ ହୋଇଥିଲା ଭୋଟ୍ । ଏହି କ୍ରମରେ ଉତ୍ତର ପ୍ରଦେଶରେ ମଧ୍ୟ ମତଦାନ ଅନୁଷ୍ଠିତ ହୋଇଥିଲା । ତେବେ ଏଠାରେ କ୍ରସ୍‌ଭୋଟିଂ ହୋଇଥିବା ଜଣାପଡ଼ିଛି । ଉତ୍ର ପ୍ରଦେଶରୁ ମୋଟ୍ ୯ ଜଣ ପ୍ରାର୍ଥୀ ରାଜ୍ୟସଭାକୁ ନିର୍ବାଚିତ ହେବାକୁ ଅଛି । ୮ଜଣ ପ୍ରାର୍ଥୀ ଅନାୟାସରେ ଜିତିବା ପୂର୍ବ ନିଶ୍ଚିତ ଥିବାବେଳେ ବିଏସ୍‌ପି ୯ମ ପ୍ରାର୍ଥୀ ସ୍ୱରୂପ ଭୀମ ରାଓ ଆମ୍ବେଦକରଙ୍କୁ ଛିଡ଼ା କରାଇଥିଲା । ଏହି ନିର୍ବାଚନରେ ସପା ଓ ବସପାର କିଛି ବିଧାୟକ କ୍ରସ୍‌ଭୋଟିଂ କରିଥିବା କୁହାଯାଉଛି । ନିଶଦ ପାର୍ଟିର ବିଧାୟକ ବିଜୟ ମିଶ୍ର, ସପାର ଶିବପାଳ ଯାଦବ, ବିଏସ୍‌ପି ବିଧାୟକ ଅନିଲ ସିଂ, ସ୍ୱାଧୀନ ବିଧାୟକ ରଘୁନାଥ ପ୍ରତାପ ସିଂ, ସପା ବିଧାୟକ ନିତୀନ ଅଗ୍ରୱାଲ, ସ୍ୱାଧୀନ ବିଧାୟକ ଅମନମଣି ତ୍ରିପାଠୀ ପ୍ରମୁଖ ବିଜେପି ପ୍ରାର୍ଥୀଙ୍କୁ ଭୋଟ୍ ଦେଇଥିବା ଜଣାପଡ଼ିଛି । ପୂର୍ବରୁ କଂଗ୍ରେସ ବିଏସ୍‌ପି ପ୍ରାର୍ଥୀଙ୍କୁ ସମର୍ଥନ କରିବା ନେଇ ହ୍ୱିପ୍ ଘୋଷଣା କରିଥିଲା ଏବଂ ଦଳ ପ୍ରକାଶ କରିଛି ଯେ, କଂଗ୍ରେସର କେହି କ୍ରସ୍ ଭୋଟିଂ କରିନାହାନ୍ତି । ସପା ଓ ବସପାର କେତେକ ବିଧାୟକ କହିଛନ୍ତି ଯେ ସେମାନେ ଦେଶର ଅଖଣ୍ଡତା ପାଇଁ ନିଜର ବିବେକ ଅନୁସାରେ ଭୋଟ୍ ଦେଇଛନ୍ତି । ସପାରେ ଅଖିଳେଶଙ୍କୁ ବିରୋଧ କରୁଥିବା ଶିବପାଳ ଯାଦବ ବିଜେପିକୁ ଭୋଟ୍ ଦେଇଥିବାବେଳେ ବିଏସ୍‌ପିର ବିଧାୟକ ମୁକ୍ତାର ଅନସାରୀ ଓ ସପା ବିଧାୟକ ହରିଓମ୍ ଯାଦବଙ୍କୁ ଅଦାଲତ ଭୋଟ୍ ନ ଦେବାକୁ ନିର୍ଦ୍ଦେଶ ଦେଇଥିଲେ । ଏଭଳି ପରିସ୍ଥିତିରେ ବିଜେପିକୁ ଫାଇଦା ମିଳିଥିବା କୁହାଯାଉଛି । ସପା, ବସପା ଓ କଂଗ୍ରେସ କହିଛନ୍ତି ଯେ, ୯ମ ପ୍ରାର୍ଥୀ ପାଇଁ କଡ଼ା ଟକ୍କର ହେଉଥିବାବେଳେ ବିଜେପି ଘୋଡ଼ା ବେପାର କରି ଏହି ଆସନ ଦଖଲ କରିବାକୁ ଉଦ୍ୟମ କରିଛି । ଏଥିନେଇ ସପା ଓ ବସପା ଇସିଙ୍କ ଠାରେ କରିଥିବା ଅଭିଯୋଗକୁ ଖାରଜ କରାଯାଇଛି ।

୧୫ଶ ଦିନ ପାଇଁ ଗୃହ ଅଚଳ, ମଙ୍ଗଳବାର ପର୍ଯ୍ୟନ୍ତ ଲୋକସଭା ମୁଲତବୀ

ନୂଆଦିଲ୍ଲୀ, ୨୩/୩ (ଏଜେନ୍ସି) : ବିରୋଧି ଦଳ ସଦସ୍ୟଙ୍କ ହଟ୍ଟଗୋଳ ଯୋଗୁଁ ଶୁକ୍ରବାରକୁ ମିଶାଇ ୧୫ ଦିନ ପାଇଁ ସଂସଦର କାର୍ଯ୍ୟଧାରାରେ ଅଚଳାବସ୍ଥା ଲାଗି ରହିଛି । ଗୃହକାର୍ଯ୍ୟ ଆରମ୍ଭ ହେବାର କେଇ ମିନିଟ୍ ପରେ ଉଭୟ ଗୃହକୁ ଆଜି ଦିନକ ପାଇଁ ମୁଲତବୀ କରିଦିଆଯାଇଛି । ରାଜ୍ୟସଭାକୁ ସୋମବାର ଏବଂ ଲୋକସଭାକୁ ମଙ୍ଗଳବାର ପର୍ଯ୍ୟନ୍ତ ମୁଲତବୀ ରଖାଯାଇଛି । ରାଜ୍ୟସଭାରେ ତେଲୁଗୁଦେଶମ, ଏଆଇଏଡିଏମ୍‌କେ ଏବଂ କଂଗ୍ରେସ ସଦସ୍ୟମାନେ ବିଭିନ୍ନ ସ୍ଲୋଗାନ ଦେଇ ଗୃହର ମଧ୍ୟ ଭାଗକୁ ଚାଲିଆସି ନିଜର ଦାବି ସମ୍ପର୍କରେ ଦୋହରାଇଥିଲେ । ପୂର୍ବ ଦିନଗୁଡିକ ଭଳି ଶୁକ୍ରବାର ମଧ୍ୟ ତେଲୁଗୁଦେଶମ୍ ପାର୍ଟି ପକ୍ଷରୁ ଆନ୍ଧ୍ର ପ୍ରଦେଶକୁ ସ୍ୱତନ୍ତ୍ର ରାଜ୍ୟ ପାହ୍ୟା ମାନ୍ୟତା ପ୍ରଦାନ ଓ ଏଆଇଏଡିଏମ୍‌କେ ପକ୍ଷରୁ କାବେରୀ ଜଳ ପରିଚାଳନା ବୋର୍ଡ ଗଠନ ଦାବି କରାଯାଇଥିଲା । କଂଗ୍ରେସ ପକ୍ଷରୁ ତଫସିଲଭୁକ୍ତ ଜାତି ଓ ଜନଜାତି ଅତ୍ୟାଚାର ନିରୋଧ ଆଇନକୁ ନେଇ ସୁପ୍ରିମ୍‌କୋର୍ଟଙ୍କ ନିର୍ଦ୍ଦେଶ ପ୍ରସଙ୍ଗ ଉଠାଯାଇ ଦଳିତମାନଙ୍କୁ ସୁରକ୍ଷା ନିମନ୍ତେ ସରକାର ଦୃଢ଼ ପଦକ୍ଷେପ ନେଉନଥିବାର ଅଭିଯୋଗ କରାଯାଇଥିଲା । ଅଧ୍ୟକ୍ଷ ଏମ୍. ଭେଙ୍କୟାନାଇଡୁ କ୍ରମାଗତ ତୃତୀୟ ସପ୍ତାହ ପର୍ଯ୍ୟନ୍ତ ଗୃହକାର୍ଯ୍ୟ ପରିଚାଳନାରେ ବାଧା ସୃଷ୍ଟି ହେଉଥିବା ନେଇ କ୍ଷୋଭ ପ୍ରକାଶ କରିବା ସହ ଏହା ଦୁଃଖଦାୟକ ଘଟଣା ବୋଲି କହିଥିଲେ । ପରେ ବିରୋଧି ସଦସ୍ୟମାନେ ପ୍ଲାକାର୍ଡ ପ୍ରଦର୍ଶନ ସହ ବିଭିନ୍ନ ସ୍ଲୋଗାନ ଦେଇ ଗୃହର ମଧ୍ୟଭାଗକୁ ଚାଲିଆସିଥିଲେ । ଫଳରେ ଶ୍ରୀ ନାଇଡୁ ଆଜି ଦିନକ ପାଇଁ ଗୃହକୁ ମୁଲତବୀ କରିଦେଇଥିଲେ ।

ସେହିପରି ଲୋକସଭା ପରିସ୍ଥିତିରେ ମଧ୍ୟ କୌଣସି ପରିବର୍ତ୍ତନ ଦେଖିବାକୁ ମିଳିନଥିଲା । କାବେରୀ ଜଳ ପରିଚାଳନା ବୋର୍ଡ ଗଠନ ଦାବିରେ ଏଆଇଏଡିଏମ୍‌କେ ସଦସ୍ୟମାନେ ଗୃହର ମଧ୍ୟଭାଗକୁ ଚାଲିଆସି ହୋହଲ୍ଲା କରୁଥିବାବେଳେ ଟିଡିପି ସଦସ୍ୟମାନେ ସେମାନଙ୍କ ଆସନରେ ଛିଡ଼ା ହୋଇ ଆନ୍ଧ୍ରପ୍ରଦେଶକୁ ସ୍ୱତନ୍ତ୍ର ରାଜ୍ୟପାହ୍ୟା ମାନ୍ୟତା ପ୍ରଦାନ ପାଇଁ ସ୍ଲୋଗାନ ଦେଇଥିଲେ । ବାଚସ୍ପତି ସୁମିତ୍ରା ମହାଜନ ପ୍ରଥମେ ମଧ୍ୟାହ୍ନ ୧୨ଟା ପର୍ଯ୍ୟନ୍ତ ଗୃହକୁ ମୁଲତବୀ କରିଦେଇଥିଲେ ୧୨ଟାରେ ପୁଣି ଗୃହକାର୍ଯ୍ୟ ଆରମ୍ଭ ହେବା ପରେ ମଧ୍ୟ ସମାନ ପରିସ୍ଥିତି ଦେଖିବାକୁ ମିଳିଥିଲା । ସଦସ୍ୟମାନେ ନିଜ ନିଜ ଆସନକୁ ଚାଲିଯିବାକୁ ବାଚସ୍ପତି ବାରମ୍ବାର ଅନୁରୋଧ କରି ବିଫଳ ହୋଇଥିଲେ । ଏହାପରେ ବାଚସ୍ପତି ଗୃହକୁ ଆସନ୍ତା ମଙ୍ଗଳବାର ପର୍ଯ୍ୟନ୍ତ ମୁଲତବୀ କରିଥିଲେ । ରାମନବମୀ ପାଳନ ପାଇଁ ସଦସ୍ୟମାନେ ନିଜ ନିଜର ନିର୍ବାଚନମଣ୍ଡଳୀ ଗସ୍ତ କରିବାକୁ ଚାହୁଁଥିବାରୁ ସୋମବାର ଦିନ ଗୃହକାର୍ଯ୍ୟ ବନ୍ଦ ରଖିବା ପାଇଁ କିଛି ସଦସ୍ୟ ବାଚସ୍ପତିଙ୍କୁ ଅନୁରୋଧ କରିଥିଲେ । ସୋମବାର ରାଜ୍ୟସଭାର ବୈଠକ ବସିବ ବୋଲି ଜଣାପଡ଼ିଛି ।

ରେଳ ବିଭାଗର ନୂଆ ନିୟମ; ଭେଣ୍ଡରର ବିଲ୍ ନଦେଲେ ଯାତ୍ରୀଙ୍କୁ ମିଳିବ ମାଗଣା ଖାଦ୍ୟ

ନୂଆଦିଲ୍ଲୀ, ୨୩/୩ (ଏଜେନ୍ସି) : ଟ୍ରେନ୍‌ରେ ମିଳୁଥିବା ଖାଦ୍ୟ, ପାନୀୟ ସାମଗ୍ରୀ ଉପରେ ବେଲଗାମ୍ ଦାମ୍ ଆଦାୟକାରୀଙ୍କ ଉପରେ ରେଳବାଇ ଲଗାମ ଲଗାଇବାକୁ ଚାହୁଁଛି । ଏଥିପାଇଁ ରେଲ୍‌ୱେ ପକ୍ଷରୁ ନୂଆ ସ୍କିମ୍ ଲଞ୍ଚ କରାଯାଇଛି । ଏହି ସ୍କିମ୍ ଅନୁସାରେ, ଯଦି ଟ୍ରେନ୍‌ରେ ଖାଦ୍ୟ ସାମଗ୍ରୀର ବିଲ୍ ଦିଆଯିବ ନାହିଁ, ତେବେ ସେହି ଖାଦ୍ୟ ଆପଣଙ୍କୁ ମାଗଣାରେ ମିଳିବ । ସରକାରଙ୍କ କହିବାନୁସାରେ, ଏପରି କରିବା ଦ୍ୱାରା ରେଳବାଇ କମ୍ପାନୀର ମନମୁଖୀ କାର୍ଯ୍ୟକୁ ରୋକାଯାଇପାରିବ । ମିଡିଆ ରିପୋର୍ଟ ଅନୁସାରେ, ଏହି ସମ୍ବନ୍ଧରେ ରେଲ୍‌ୱେ ମନ୍ତ୍ରଣାଳୟ ସବୁ ଟ୍ରେନ୍‌ଗୁଡ଼ିକର ନୋଟିସ୍ ଲଗାଇବା ପାଇଁ ନିର୍ଦ୍ଦେଶ ଦେଇଛନ୍ତି ।

ଏହି ରିପୋର୍ଟରେ ଆହୁରି ଦର୍ଶାଯାଇଛି ଯେ, ଟ୍ରେନ୍‌ରେ ଯାତ୍ରୀମାନଙ୍କୁ ଖାଦ୍ୟ ଦେଉଥିବା କର୍ମଚାରୀମାନେ ବିଲ୍ ଦେବାକୁ ମନା କରୁଥିବା ନେଇ ଅଭିଯୋଗ ମିଳିଛି । ବେଳେବେଳେ କର୍ମଚାରୀମାନେ ବିଲ୍ ବୁକ୍ ପାଖରେ ନାହିଁ ବୋଲି କହିଥାନ୍ତି । ଏହାସହ ଖାଦ୍ୟ ପାଇଁ ମନଇଚ୍ଛା ଟଙ୍କା ନେଇଥାନ୍ତି । ନୂଆ ନିୟମ ଅନୁସାରେ, ଯଦି କୌଣସି ପ୍ରକାର ଭେଣ୍ଡର ବିଲ୍ ଦେବାକୁ ମନା କରନ୍ତି; ତେବେ ଉକ୍ତ କ୍ୟାଟରିଙ୍ଗ୍ କମ୍ପାନୀର ଲାଇସେନ୍ସ ରଦ୍ଦ କରାଯାଇପାରେ । ସୂଚନନୁଯାୟୀ, ୩୧ ମାର୍ଚ୍ଚ ୨୦୧୮ ପର ଠାରୁ ଯେଉଁ ଟ୍ରେନ୍‌ରେ ଯାତ୍ରୀମାନଙ୍କୁ ଖାଦ୍ୟ ସାମଗ୍ରୀ ଯୋଗାଇ ଦିଆଯାଇଛି । ସେଠାରେ ବିଲ୍ ଦେବା ବାଧ୍ୟତାମୂଳକ କରାଯାଇଛି । ଏହି ବିଷୟରେ ଆଇଆରଟିସି ପକ୍ଷରୁ ଟିକେଟ୍ ବୁକିଂ ୱେବ୍‌ସାଇଟ୍‌ର ଯାତ୍ରୀମାନଙ୍କୁ ଏ ସମ୍ପର୍କରେ ସୂଚନା ଦିଆଯାଇସାରିଲାଣି ।

କାର୍ତ୍ତି ଚିଦମ୍ବରମ୍‌ଙ୍କୁ ଜାମିନ୍; ଦେଶ ଛାଡିଯାଇ ପାରିବେନି

ନୂଆଦିଲ୍ଲୀ, ୨୩/୩ (ଏଜେନ୍ସି) : ବେଆଇନ୍ ଅର୍ଥ କାରବାର ମାମଲାରେ ସିବିଆଇ ଦ୍ୱାରା ଗିରଫ ହୋଇଥିବା ପୂର୍ବତନ କେନ୍ଦ୍ରମନ୍ତ୍ରୀ ପି.ଚିଦମ୍ବରମ୍‌ଙ୍କୁ ଦିଲ୍ଲୀ ହାଇକୋର୍ଟ ଜାମିନ୍ ପ୍ରଦାନ କରିଛନ୍ତି । ଜାମିନ୍ ପାଇଁ କାର୍ତ୍ତିଙ୍କୁ ୧୦ ଲକ୍ଷ ଟଙ୍କାର ବେଲ୍‌ବଣ୍ଡ ଦାଖଲ କରିବାକୁ ନିର୍ଦ୍ଦେଶ ଦିଆଯାଇଛି । ଏହାସହ କାର୍ତ୍ତି ଏହି ସମୟରେ ଦେଶ ବାହାରକୁ ଯାଇପାରିବେ ନାହିଁ କି ସାକ୍ଷୀଙ୍କୁ ପ୍ରଭାବିତ କରିବାକୁ ଚେଷ୍ଟା କରିବେ ନାହିଁ ବୋଲି ନିର୍ଦ୍ଦେଶ ଦିଆଯାଇଛି । ବିଚାରପତି ଏସ୍.ପି.ଗାର୍ଗ ମାର୍ଚ୍ଚ ୧୬ରେ ଏହି ମାମଲାର ବିଚାର କରି ରାୟକୁ ସଂରକ୍ଷିତ ରଖିଥିଲେ । ସିବିଆଇ କାର୍ତ୍ତିଙ୍କୁ ଜାମିନ୍ ପ୍ରଦାନ କରିବାକୁ ବିରୋଧ କରି ନିଜ ପକ୍ଷ ଉପସ୍ଥାପନା କରିଥିବାବେଳେ କାର୍ତ୍ତିଙ୍କ ଓକିଲ ତାଙ୍କ ପକ୍ଷ ରଖିଥଲେ । ଶୁକ୍ରବାର ରାୟ ପ୍ରକାଶପୂର୍ବକ ଦିଲ୍ଲୀ ହାଇକୋର୍ଟ ୧୦ ଲକ୍ଷ ଟଙ୍କାର ବେଲ୍‌ବଣ୍ଡରେ କାର୍ତ୍ତିଙ୍କୁ ଜାମିନ୍ ପ୍ରଦାନ କରିଛନ୍ତି । କାର୍ତ୍ତିଙ୍କୁ ମୁକ୍ତ କରାଗଲେ ସେ ପ୍ରମାଣ ନଷ୍ଟ କରିବେ ଓ ଆଗରୁ କିଛି ପ୍ରମାଣ ନଷ୍ଟ କରିସାରିଛନ୍ତି ବୋଲି ସିବିଆଇ ପକ୍ଷରୁ ଯୁକ୍ତି ଉପସ୍ଥାପନା କରାଯାଇଥିଲା । ସେହିପରି କାର୍ତ୍ତିଙ୍କ ନାମରେ କୌଣସି ଦୁର୍ନୀତି ମାମଲା ନଥିବାବେଳେ ସିବିଆଇ ଏହି ମାମଲାରେ କୌଣସି ପ୍ରଶାସନିକ ଅଧିକାରୀଙ୍କୁ ଜେରା କରିନାହିଁ କି କାହାରିକୁ ଅଭିଯୁକ୍ତି ବୋଲି ଦର୍ଶାଇ ନାହିଁ ବୋଲି ତାଙ୍କ ଓକିଲ ଯୁକ୍ତି ଉପସ୍ଥାପନା କରିଥିଲେ । ଉଭୟ ପକ୍ଷର ଯୁକ୍ତିକୁ ବିଚାରୁକ ନେଇ କାର୍ତ୍ତିଙ୍କୁ ହାଇକୋର୍ଟ ଜାମିନ୍ ପ୍ରଦାନ କରିଛନ୍ତି ।

ପ୍ରକାଶ୍ୟ ଯେ, ମୁମ୍ବାଇସ୍ଥିତ ଆଇଏନ୍‌ଏକ୍ସ ମିଡିଆକୁ ବୈଦେଶିକ ନିବେଶ ପ୍ରୋତ୍ସାହନ ବୋର୍ଡ (ଏଫ୍‌ଆଇପିବି) କ୍ଲିୟରାନ୍ସ ପ୍ରଦାନ ଲାଗି ୩.୫ କୋଟି ଟଙ୍କା ଲାଞ୍ଚ ନେଇଥିବା ଅଭିଯୋଗ କାର୍ତ୍ତିଙ୍କ ବିରୋଧରେ ରହିଛି । ଏହି ମାମଲାରେ ଫେବୃୟାରୀ ୨୮ରେ ତାଙ୍କୁ ଚେନ୍ନାଇ ବିମାନ ବନ୍ଦରରୁ ଗିରଫ କରାଯାଇଥିଲା ।

ଆଧାର ତଥ୍ୟ ସମ୍ପୂର୍ଣ୍ଣ ନିରାପଦ ଓ ସୁରକ୍ଷିତ

ନୂଆଦିଲ୍ଲୀ, ୨୩/୩ (ଏଜେନ୍ସି) : ଆଧାର କାର୍ଡରେ ରହିଥିବା ବ୍ୟକ୍ତିର ଗୋପନୀୟ ତଥ୍ୟ ସମ୍ପୂର୍ଣ୍ଣ ସୁରକ୍ଷିତ ଓ ନିରାପଦ । ଏହି ତଥ୍ୟ ବଳିଷ୍ଠ, ଆଜୀବନ ଓ ପୁନଃବ୍ୟବହାରଯୋଗ୍ୟ ଜାତୀୟ ପରିଚୟ ବୋଲି ଏକକ ପରିଚୟ କର୍ତ୍ତୃପକ୍ଷ (ୟୁଆଇଡିଏଆଇ) ମୁଖ୍ୟ କହିଛନ୍ତି । ଆଧାର ତଥ୍ୟ ସୁରକ୍ଷିତ ଥିବା ୟୁଆଇଡିଏଆଇ ମୁଖ୍ୟ କାର୍ଯ୍ୟ ନିର୍ବାହୀ ଅଧିକାରୀ (ସିଇଓ) ଅଜୟ ଭୂଷଣ ପାଣ୍ଡେ ଗୁରୁବାର ସୁପ୍ରିମ୍‌କୋର୍ଟରେ ପାୱାର ପଏଣ୍ଟ ପ୍ରେଜେଣ୍ଟେସନ୍ କରିଥିଲେ । ସୁପ୍ରିମ୍‌କୋର୍ଟଙ୍କ ଅନୁମତିକ୍ରମେ ଶ୍ରୀ ପାଣ୍ଡେ ୮୦ ମିନିଟ୍‌ର ପାୱାର ପଏଣ୍ଟ ପ୍ରେଜେଣ୍ଟେସନ୍ କରିଥିଲେ । ଆଧାରର ସାମ୍ବିଧାନିକ ବୈଧତା ଉପରେ ଶୁଣାଣି କରୁଥିବା ପ୍ରଧାନ ବିଚାରପତି ଦୀପକ ମିଶ୍ରଙ୍କ ନେତୃତ୍ୱ ସୁପ୍ରିମ୍‌କୋର୍ଟଙ୍କ ୫ ଜଣିଆ ବିଚାରପତି ପୀଠଙ୍କ ଆଗରେ ଏହି ପ୍ରେଜେଣ୍ଟେସନ୍ କରାଯାଇଥିଲା । ପ୍ରେଜେଣ୍ଟେସନ୍ ଉପସ୍ଥାପନ ପର ସିଇଓ ଶ୍ରୀ ପାଣ୍ଡେ କହିଥିଲେ ଯେ, ଆଧାର ତଥ୍ୟ ସମ୍ପୂର୍ଣ୍ଣ ସୁରକ୍ଷିତ ଓ ନିରାପଦ । ୟୁଆଇଡିଏଆଇଙ୍କ ନିକଟରେ ୧୨୦ କୋଟି ଭାରତୀୟଙ୍କ ବାୟୋମେଟ୍ରିକ୍ ତଥ୍ୟ ରହିଛି । ଏହି ତଥ୍ୟକୁ କୌଣସି ପରିସ୍ଥିତିରେ କେହି ଚୋରି କରିପାରିବେ ନାହିଁ ବୋଲି ଶ୍ରୀ ପାଣ୍ଡ ତାଙ୍କ ପାୱାର ପଏଣ୍ଟ ପ୍ରେଜେଣ୍ଟେସନ୍ ମାଧ୍ୟମରେ ପ୍ରମାଣିତ କରିଥିଲେ । ପାୱାର ପଏଣ୍ଟ ପ୍ରେଜେଣ୍ଟେସନ ପରେ ୟୁଆଇଡିଏଆଇ ଗୋଟିଏ ଦିନରେ ପ୍ରାୟ ୪ ଲକ୍ଷ ଯାଞ୍ଚ ଅନୁରୋଧ ପାଇଥାନ୍ତି ବୋଲି ମାନ୍ୟବର ସୁପ୍ରିମ୍‌କୋର୍ଟଙ୍କୁ ଶ୍ରୀ ପାଣ୍ଡେ ଅବଗତ କରାଇଥିଲେ । ମାତ୍ର କର୍ତ୍ତୃପକ୍ଷ କେବେହେଲେ ଏହାର ଅବସ୍ଥିତି ଓ ଉଦ୍ଦେଶ୍ୟ ବାବଦରେ ଜଣାଇ ନଥାନ୍ତି ।

ଅନ୍ୟପଟେ ଆଗାମୀ ଦିନରେ ଆଧାର ପରିଚୟ ପାଇଁ ବ୍ୟକ୍ତିଙ୍କ ମୁଖମଣ୍ଡଳ (ମୁହଁ)ର ଫଟୋକୁ ବ୍ୟବହାର କରାଯିବ । ଅଙ୍ଗୁଳି ଛାପ ଓ ଆଖି ଡୋଳା ପରିବର୍ତ୍ତେ ଫଟୋକୁ ବୈଧତା ଯାଞ୍ଚ ପାଇଁ ଗ୍ରହଣ କରାଯିବ । ୨୦୧୮ ଜୁଲାଇ ୧ରୁ ଏହି ନୂଆ ବୈଧତାକୁ କାର୍ଯ୍ୟକାରୀ କରାଯିବ । ୧୯୮୪ ବ୍ୟାଚ୍ ମହାରାଷ୍ଟ୍ର କ୍ୟାଡର ଆଇଏଏସ୍ ଅଫିସର ଶ୍ରୀ ପାଣ୍ଡେ କହିଥିଲେ ଯେ, ଆଧାର କାର୍ଡ ନଥିବା କାରଣରୁ କେହି ସରକାରୀ ସୁବିଧାରୁ ବଞ୍ଚିତ ହୋଇନାହାନ୍ତି । ଆଧାର ବିନା ସରକାରୀ ସୁବିଧାରୁ ବଞ୍ଚିତ ହୋଇଥିବାର କୌଣସି ତଥ୍ୟ ନାହିଁ । ଆଧାର ନଥିବା କାରଣରୁ ଅନେକ ଲୋକ ସରକାରୀ ସୁବିଧାରୁ ବଞ୍ଚିତ ହୋଇଥିବା ସମ୍ପର୍କରେ ରିପୋର୍ଟରେ ପ୍ରକାଶ ପାଇଥିବା ବିଚାରପତି ଦର୍ଶାଇଥିଲେ । ଝାଡ଼ଖଣ୍ଡ ଜନୈକ ମହିଳାଙ୍କ ଆଧାର କାର୍ଡ ନଥିବା କାରଣୁ ରାସନ ଦୋକାନୀ ତାଙ୍କୁ ରାସନ ଦେଇନଥିଲେ । ପରବର୍ତ୍ତୀ ସମୟରେ ଉକ୍ତ ମହିଳାଙ୍କ ଅନାହାରରେ ମୃତ୍ୟୁ ହୋଇଥିବା ରିପୋର୍ଟ ସମ୍ପର୍କରେ ମାନ୍ୟବର ସୁପ୍ରିମ୍‌କୋର୍ଟଙ୍କ ଦୃଷ୍ଟି ଆକର୍ଷଣ କରିଥିଲେ ୟୁଆଇଡିଏଆଇ ସିଇଓ ଶ୍ରୀ ପାଣ୍ଡେ । ଏହି ରିପୋର୍ଟ ପରେ ୟୁଆଇଡିଏଆଇ କର୍ତ୍ତୃପକ୍ଷ ଘଟଣାସ୍ଥଳକୁ ଯାଇ ତଦନ୍ତ କରିଥିବା ଶ୍ରୀ ପାଣ୍ଡେ କହିଥିଲେ । ରାସନ ଦୋକାନୀ କେବଳ ଉକ୍ତ ମହିଳା ନୁହନ୍ତି ଅନ୍ୟ କେତେକ ଲୋକଙ୍କୁ ରାସନ ସାମଗ୍ରୀ ଦେଇନଥିଲେ । ଆଧାରର ବାୟୋମେଟ୍ରିକ୍ ତଥ୍ୟ ମେଳ ଖାଉ ନଥିବା କାରଣରୁ ସେମାନଙ୍କୁ ରାସନ ସାମଗ୍ରୀ ଦିଆଯାଇନଥିଲା । ମାତ୍ର ୟୁଆଇଡିଏଆଇ କର୍ତ୍ତୃପକ୍ଷ ଯାଞ୍ଚ କରିବା ବେଳେ ବାୟୋମେଟ୍ରିକ୍ ତଥ୍ୟ ମେଳ ଖାଇଥିଲା । ୨୦୦୯-୧୦ରେ ଉପା ସରକାର ଆଧାର କାର୍ଯ୍ୟକ୍ରମର ଶୁଭାରମ୍ଭ କରିଥିଲେ । ସାଧାରଣ ବଣ୍ଟନ ବ୍ୟବସ୍ଥା ଓ ସବ୍‌ସିଡି (ରିହାତି) ପ୍ରଦାନକୁ ସୁଗମ କରିବା ପାଇଁ ଏପରି ବ୍ୟବସ୍ଥା କରାଯାଇଥିଲା । ତେବେ ଏହି ଆଧାରକୁ ବାଧ୍ୟତାମୂଳକ କରିବା ପାଇଁ ସରକାର ନିଷ୍ପତ୍ତି ନେଇଛନ୍ତି । ଏଥିପାଇଁ ୨୦୧୬ରେ ଏକ ଆଇନ୍ ଆଣିଛନ୍ତି । ଏହି ଆଇନ୍‌ର ବୈଧତା ଉପରେ ମାନ୍ୟବର ସୁପ୍ରିମ୍‌କୋର୍ଟ ଶୁଣାଣି କରୁଛନ୍ତି ।

ଆପ୍‌ର ୨୦ ବିଧାୟକଙ୍କୁ ଜୀବନଦାନ; ନିର୍ବାଚନ କମିଶନଙ୍କୁ ପୁନର୍ବିଚାର ପାଇଁ ଅଦାଲତଙ୍କ ନିର୍ଦ୍ଦେଶ

ନୂଆଦିଲ୍ଲୀ, ୨୩/୩ (ଏଜେନ୍ସି) : ଜୀବନଦାନ ପାଇଲେ ଆମ୍ ଆଦମୀ ପାର୍ଟି (ଆପ୍)ର ୨୦ ବିଧାୟକ । ଶୁକ୍ରବାର ଆପ୍ ପାର୍ଟିକୁ ଦିଲ୍ଲୀ ହାଇକୋର୍ଟରୁ ବଡ଼ ଆଶ୍ୱସ୍ତି ମିଳିଛି । ଆପ୍‌ର ୨୦ ଜଣ ବିଧାୟକଙ୍କ ସଦସ୍ୟ ପଦ ରଦ୍ଦ କରିବା ପାଇଁ ନିର୍ବାଚନ କମିଶନ କରିଥିବା ସୁପାରିଶକୁ ଆଜି ଦିଲ୍ଲୀ ହାଇକୋର୍ଟ ଅଗ୍ରାହ୍ୟ କରିଦେଇଛନ୍ତି । ଉଲ୍ଲେଖଯୋଗ୍ୟ ଯେ, ନିର୍ବାଚିତ ଜନ ପ୍ରତିନିଧି ଆଇନ୍‌ରେ ରହିଥିବା 'ଅଫିସ୍ ଅଫ୍ ପରମିଟ୍'ର ନିୟମକୁ ଆପ୍‌ର ଏହି ୨୦ ଜଣ ବିଧାୟକ ଉଲ୍ଲଂଘନ କରିଥିବା ଦର୍ଶାଇ ନିର୍ବାଚନ କମିଶନ ସେମାନଙ୍କ ସଦସ୍ୟ ପଦ ରଦ୍ଦ କରିବା ପାଇଁ ଏକ ସୁପାରିଶ କରିଥିଲେ । କିନ୍ତୁ ଏହାକୁ ଦିଲ୍ଲୀ ହାଇକୋର୍ଟ ଖାରଜ କରିଦେବା ସହ ବିଧାୟକଙ୍କ ଯାଚିକା ଉପରେ ପୁନର୍ବାର ଶୁଣାଣି ହେବାକୁ ନିର୍ଦ୍ଦେଶ ଦେଇଛନ୍ତି ।

ପ୍ରକାଶଥାଉ କି, ଲାଭଜନକ ପଦ ମାମଲାରେ ନିର୍ବାଚନ କମିଶନ ଗତ ଜାନୁୟାରୀ ୧୯ ତରିଖରେ ୨୦ ଜଣ ବିଧାୟକଙ୍କ ସଦସ୍ୟତା ରଦ୍ଦ କରିଥିଲେ । କିନ୍ତୁ ଏହି ମାମଲା କୋର୍ଟରେ ପହଞ୍ଚିବା ପରେ ଦିଲ୍ଲୀ ହାଇକୋର୍ଟର ୨ ଜଣିଆ ଖଣ୍ଡପୀଠ ଆଜି ଏହା ଉପରେ ନିଷ୍ପତ୍ତି ଶୁଣାଇଛନ୍ତି । କୋର୍ଟର ନିଷ୍ପତ୍ତି ଆସିବା ପରେ ଦିଲ୍ଲୀ ମୁଖ୍ୟମନ୍ତ୍ରୀ ଅରବିନ୍ଦ କେଜରିୱାଲ୍ ଟ୍ୱିଟ୍ କରି କହିଛନ୍ତି ଯେ, ଶେଷରେ ସତ୍ୟର ବିଜୟ ହେଲା । ଏହା ସହ ଦିଲ୍ଲୀ ଲୋକଙ୍କୁ ସେ ଧନ୍ୟବାଦ ଦେଇଛନ୍ତି ।କୋର୍ଟରୁ ଆଶ୍ୱସ୍ତି ମିଳିବା ପରେ ଆପ୍ ନେତା ଅଲକା ଲାମ୍ବା ବିଜେପିକୁ ଟାର୍ଗେଟ୍ କରି କହିଛନ୍ତି ଯେ ଆପର ୨୦ ବିଧାୟକଙ୍କ ସଦସ୍ୟ ପଦ କାଏମ୍ ରହିବ ଏବଂ ଯେଉଁ ଲୋକ ସରକାର ଭଙ୍ଗ କରିବାକୁ ଉଦ୍ୟମ କରିଥିଲେ ସେମାନଙ୍କୁ ଏହା ଏକ ଉଚିତ ଶିକ୍ଷା ଅଟେ ।

ଦିଲ୍ଲୀରେ ପୁଣି ସତ୍ୟାଗ୍ରହରେ ବସିଲେ ଆନ୍ନା ହଜାରେ

ନୂଆଦିଲ୍ଲୀ, ୨୩/୩ (ଏଜେନ୍ସି) : ଆଜି ଦିଲ୍ଲୀରେ ଭ୍ରଷ୍ଟାଚାର ବିରୋଧରେ ଆନ୍ଦୋଳନ କରିଛନ୍ତି ବରିଷ୍ଠ ସମାଜସେବୀ ଆନ୍ନା ହଜାରେ । ଦିଲ୍ଲୀ ରାମ ଲୀଳା ମୈଦାନରେ ଚାଷୀଙ୍କ ହକ୍ ପାଇଁ ଓ ଭ୍ରଷ୍ଟାଚାର ବିରୋଧରେ ଆନ୍ନା ଆନ୍ଦୋଳନ କରିଛନ୍ତି । ଏଥିପାଇଁ ଦିଲ୍ଲୀ ପହଞ୍ଚିଛନ୍ତି ଆନ୍ନା ହଜାରେ । ରାଜଘାଟରେ ପହଞ୍ଚି ଶ୍ରଦ୍ଧାଞ୍ଜଳି ପ୍ରଦାନ କରିବା ପରେ ଦିନ ୧୨ଟାରେ ଅନିଶ୍ଚିତ ସତ୍ୟାଗ୍ରହ ଆରମ୍ଭ କରିଛନ୍ତି ଆନ୍ନା ହଜାରେ । ବାରମ୍ବାର ପ୍ରଧାନମନ୍ତ୍ରୀଙ୍କୁ ଚିଠି ଲେଖି ବିଫଳ ହେବାରୁ ଆନ୍ନା ହଜାରେ ଏହି ଆନ୍ଦୋଳନାତ୍ମକ ପଦକ୍ଷେପ ଗ୍ରହଣ କରିଛନ୍ତି ।

ସୂଚନାଯୋଗ୍ୟ ଯେ, ମାର୍ଚ୍ଚ ୨୩ରେ ଦିଲ୍ଲୀରେ ପୁଣି ଗୋଟିଏ ଆନ୍ଦୋଳନ କରିବାକୁ ପୂର୍ବରୁ ଆନ୍ନା ହଜାରେ ଘୋଷଣା କରିଥିଲେ । ମାର୍ଚ୍ଚ ୨୩ ତାରିଖ ପାଇଁ ସମର୍ଥନ ଯୋଗାଡ଼ କରିବାକୁ ଆନ୍ନା ଭାଷଣ ଦେବାକୁ ଥିବା ୩ଟି ର୍‍ୟାଲି ମଧ୍ୟରୁ ପ୍ରଥମଟି ଆଜି ଆୟୋଜିତ ହୋଇଯାଇଛି । ସରକାରଙ୍କୁ ଚେତାବନୀ ଦେବାଭଳି ଏକ ବିଶାଳ ବିକ୍ଷୋଭ ପୂର୍ବରୁ କେବେ ହୋଇନାହିଁ ବୋଲି ଆନ୍ନା କହିଛନ୍ତି । ର୍‍ୟାଲି ଓ ବିକ୍ଷୋଭ ମାଧ୍ୟମରେ ସେ ଭୋଟ୍ ଯୋଗାଡ଼ କରୁନାହାଁନ୍ତି । ବରଂ ଜନ ଲୋକପାଳ ପାଇଁ ଯେଉଁ ପ୍ରକାର ବିଶାଳ ର୍‍ୟାଲି ହୋଇଥିଲା ଚାଷୀଙ୍କ ମାମଲାରେ ମଧ୍ୟ ସେହିଭଳି ର୍‍ୟାଲିଟିଏ ହେବ ବୋଲି ତାଙ୍କର ବିଶ୍ୱାସ ରହିଛି । ତେବେ ଲୋକପାଳ କାର୍ଯ୍ୟକାରୀ, ଲୋକାୟୁକ୍ତ ନିଯୁକ୍ତି, ଚାଷୀଙ୍କୁ ୫୦୦ ଟଙ୍କା ଭତ୍ତା ଏବଂ କୃଷି ଉତ୍ପାଦ ପାଇଁ ଅଧିକ ମୂଲ୍ୟ ଆଦି ପ୍ରସଙ୍ଗ ତାଙ୍କ ଦାବିରେ ଅନ୍ତର୍ଭୁକ୍ତ ରହିଛି ।

ଏମିତି ଏକ ବାଇକ୍, ୧ ଲିଟରରେ ଚାଲୁଛି ୧୫୩ କି.ମି.

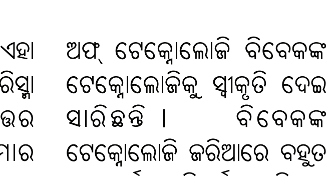

ଲକ୍ଷ୍ନୌ, ୨୩/୩ (ଏଜେନ୍ସି) : ମାତ୍ର ଗୋଟିଏ ଲିଟର ତେଲରେ ୧୫୩ କି.ମି. ଚାଲୁଛି ବାଇକ୍ । ଶୁଣିକି ଆଶ୍ଚର୍ଯ୍ୟ ଲାଗୁଛି କି ? ହେଲେ ଏହା ସମ୍ପୂର୍ଣ୍ଣ ସତ । ଏମିତି ଏକ କରିସ୍ମା କରି ଦେଖାଇଛନ୍ତି ଉତ୍ତର ପ୍ରଦେଶରେ ବିବେକ କୁମାର ପଟେଲ୍ ନାମକ ଜଣେ ଯୁବକ । ଯେ କୌଣସି କମ୍ପାନୀର ବାଇକ୍ କିଣିଲେ ଅତି ବେଶୀରେ ୭୫ରୁ ୮୦ କି.ମି. ପ୍ରତି ଲିଟର ଚାଲୁଛି । ହେଲେ ବିବେକ ତାଙ୍କ ବାଇକ୍‌ରେ ମାତ୍ର ଗୋଟିଏ ଛୋଟ ଟେକ୍ନୋଲୋଜି ବ୍ୟବହାର କରିଛନ୍ତି ଯାହାଦ୍ୱାର ତାଙ୍କ ବାଇକ୍ ୧୫୩ କି.ମି. ପ୍ରତି ଲିଟରରେ ଚାଲୁଛି ।

ଉତ୍ତର ପ୍ରଦେଶର କାଉନସିଲ୍ ଅଫ୍ ସାଇନ୍ସ ଆଣ୍ଡ ଟେକ୍ନୋଲୋଜି ଏବଂ ଆହ୍ଲାବାଦରେ ମୋତିଲାଲା ନେହେରୁ ନ୍ୟାସନାଲ୍ ଇନ୍‌ଷ୍ଟିଚ୍ୟୁଟ୍ ଅଫ୍ ଟେକ୍ନୋଲୋଜି ବିବେକଙ୍କ ଟେକ୍ନୋଲୋଜିକୁ ସ୍ୱୀକୃତି ଦେଇ ସାରିଛନ୍ତି । ବିବେକଙ୍କ ଟେକ୍ନୋଲୋଜି ଜରିଆରେ ବହୁତ କମ୍ ଖର୍ଚ୍ଚ ପରିବର୍ତ୍ତନ କରିବାକୁ ପଡ଼ିବ । ଏହପରେ ଆପଣଙ୍କ ବାଇକ୍ ବି ୧୫୩ କି.ମି. ପ୍ରତି ଲିଟର ଆଭରେଜ୍‌ରେ ଚାଲିବ । ତଥ୍ୟାନୁସରେ କୌସାମ୍ବି ଜିଲ୍ଲାର ଗୁଡଡ଼ି ଗାଁର ବିବେକ ଅନେକ ଦିନ ହେଲ ବାଇକ ଇଞ୍ଜିନ୍ ସହ ଏକ ଗବେଷଣା କରୁଥିଲେ ଯେଉଁଥିରେ ସେ ସଫଳ ହୋଇଛନ୍ତି । କୌଣସି ବି ବାଇକ୍ ଇଞ୍ଜିନ୍‌ରେ ଏହି ଟେକ୍ନୋଲୋଜି ପ୍ରୟୋଗ କରି ତା' ଆଭରେଜ୍‌କୁ ୩୦ରୁ ୩୫ କି.ମି. ବଢ଼ାଇ ପାରୁଛନ୍ତି ।